

# Christian Friedrich Daniel Schubart

AB3: Zum Haftbefehl



## Aufgaben:

1. Lese dir den Haftbefehl für Christian Friedrich Daniel Schubart [siehe **Q2**] genau durch. Kläre Dinge, die dir nicht bekannt sind.

Im Text sind bereits Stellen markiert worden:

- mit **GELB** wer Schubart verhaften lassen möchte
- mit **ROT** Vorwürfe gegen Schubart und Gründe für eine Verhaftung
- mit **GRÜN** wie mit Schubart umgegangen werden soll

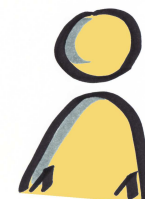

**Einzelarbeit**

2. Checke  mit Hilfe der Informationen aus dem Haftbefehl die folgenden Aussagen:

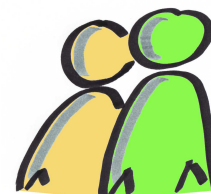

**Partnerarbeit**

Wer will Schubart verhaften lassen?

- |   |  |
|---|--|
| <input type="checkbox"/> Helene Schubart (geb. Bühler).         | <input type="checkbox"/> Der Magistrat (Stadtrat) von Ulm.       |
| <input type="checkbox"/> Flügel-Adjutant Major von Varenbühler. | <input type="checkbox"/> Herzog Carl Eugen von Württemberg.      |
| <input type="checkbox"/> Der Oberförster Graf von Sponeck.      | <input type="checkbox"/> Der Oberamtmann vom Kloster Blaubeuren. |

Wieso soll Schubart verhaft werden?

- |   |  |   |
|---|--|---|
| <input type="checkbox"/> wegen Ehebruchs  | <input type="checkbox"/> wegen Beleidigung | <input type="checkbox"/> wegen böser Schreibereien  |
| <input type="checkbox"/> wegen Diebstahls | <input type="checkbox"/> wegen Mordes      | <input type="checkbox"/> wegen schlechten Benehmens |

Wie soll Schubarts Verhaftung durchgeführt werden?

- |   |                                      |  |
|---|--------------------------------------|--|
| <input type="checkbox"/> öffentlich   | <input type="checkbox"/> sehr geheim | <input type="checkbox"/> Schubart soll sich bei der Polizei selbst stellen |
| <input type="checkbox"/> Schubart soll nach Württemberg gelockt werden              |                                      |  |
| <input type="checkbox"/> Schubart soll an seinem Wohnort in Ulm festgenommen werden |                                      |  |

3. Überprüfe eure Ergebnisse am Ende mit den **Lösungen** zu **Q2**.

*Bildnachweise:*

 <i>Einzelarbeit</i>	Symbol für Einzelarbeit © Roman Blessing
 <i>Partnerarbeit</i>	Symbol für Partnerarbeit © Roman Blessing
	Logo – Stern © Roman Blessing