

Die Beschäftigtenzahlen der 7 größten Betriebe in Württemberg am 12.07.1907:
(Gewerbebezahlung von 1907)

Württembergische Metallwarenfabrik

| | | |
|----------------------------------|------|------|
| Geislingen | 3366 | |
| Göppingen | 1070 | 4436 |
| Daimler, Untertürkheim | | 2944 |
| Mauser AG, Oberndorf | | 2700 |
| Junghans, Schramberg | | 1934 |
| Voith, Heidenheim | | 1390 |
| Maschinenfabrik Esslingen | | 1223 |
| Bosch, Stuttgart | | 1045 |

(nach: geschichte regional. Bd.2, Göppingen 1982, S.41)

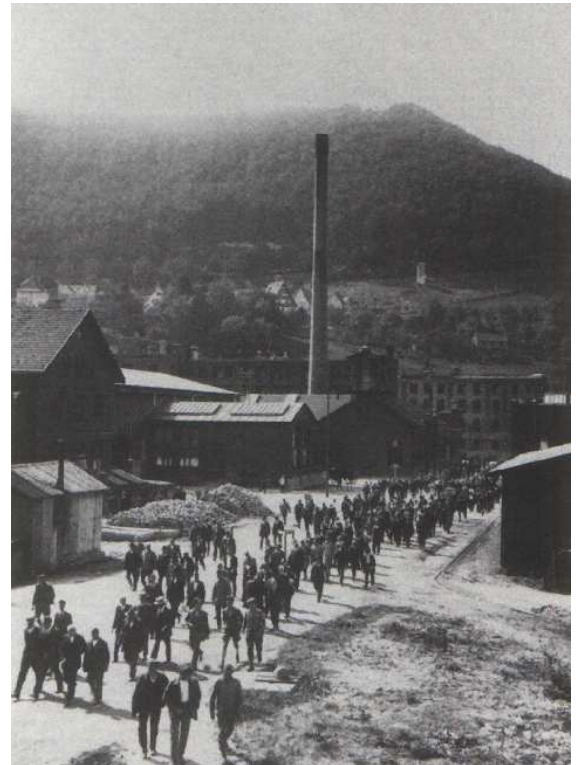

Arbeitsschluss in der WMF um 1926.

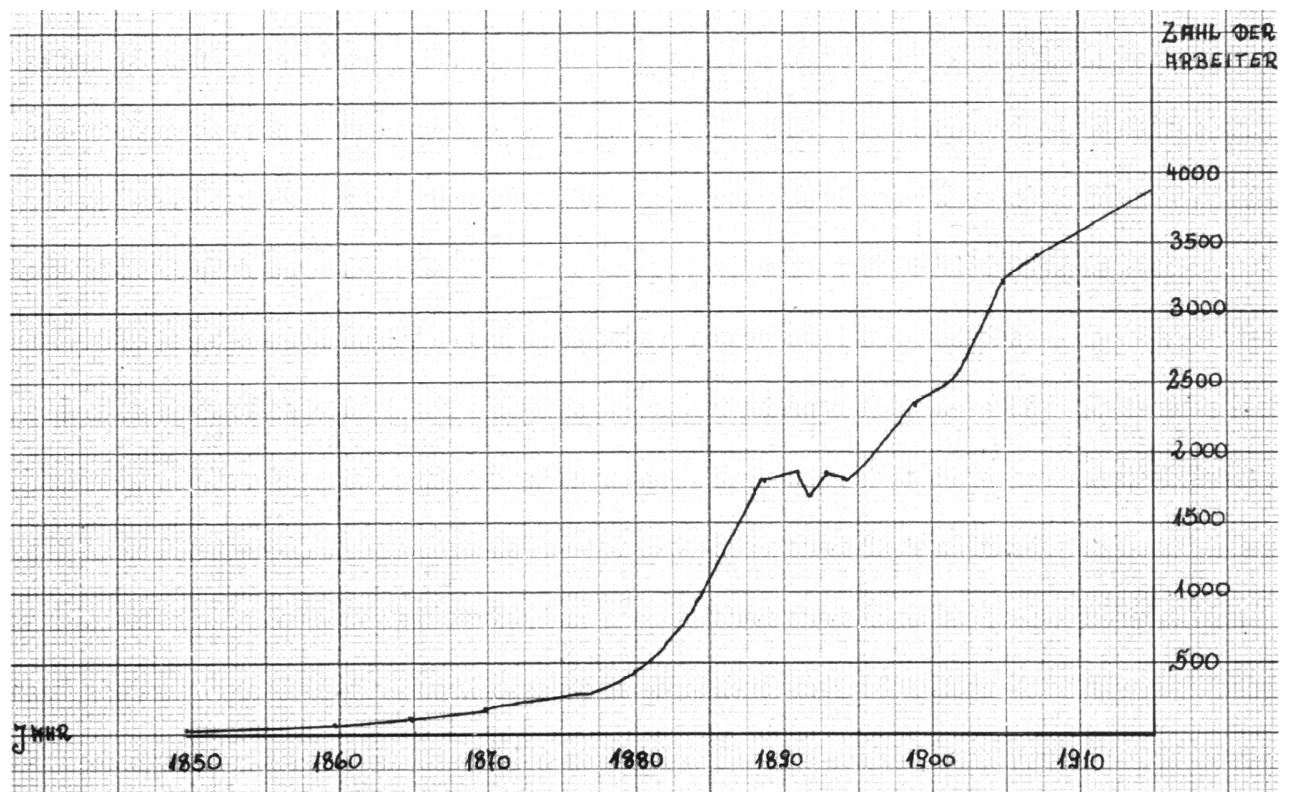

Die Entwicklung der Arbeiterzahlen der WMF 1853 – 1914.

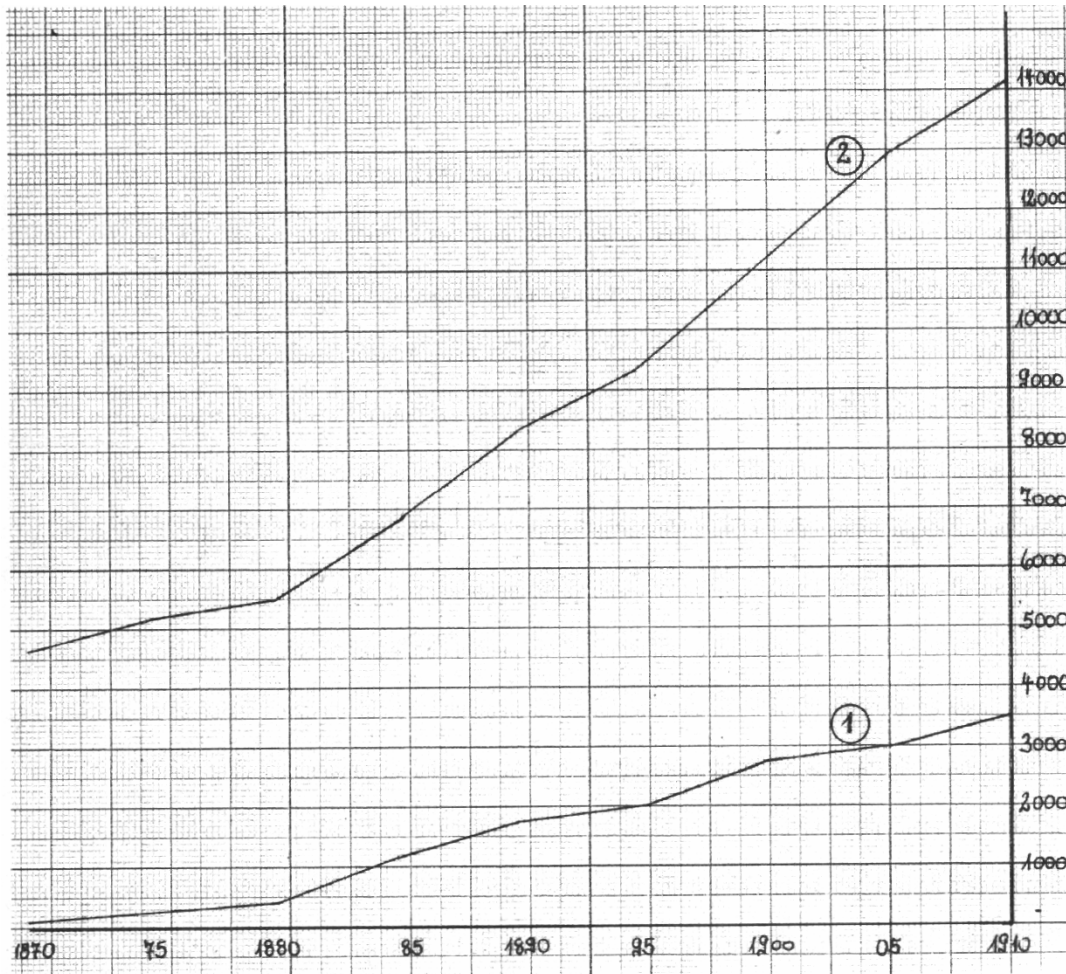

① Zunahme der WMF-Arbeiter

② Zunahme der Bevölkerung in Geislingen und Altenstadt

Die Entwicklung der Arbeiterzahlen der WMF und der Bevölkerung in Geislingen & Altenstadt 1870-1910.

Bevölkerungsdichte von Geislingen und Altenstadt:

| Jahr | Einwohner auf 1 km ² |
|------|---------------------------------|
| 1834 | 191 |
| 1871 | 301 |
| 1880 | 349 |
| 1890 | 530 |
| 1900 | 705 |
| 1910 | 896 |

(nach: geschichte regional. Bd.2, Göppingen 1982, S.51)

Anteil der Industriearbeiter an der Gesamtzahl der Berufstätigen in einzelnen Gemeinden (um 1924):

| | |
|-------------------|------------|
| Geislingen | 80% |
| Altenstadt | 90% |
| Eybach | 74% |
| Kuchen | 78% |
| Überkingen | 54% |

(nach: geschichte regional. Bd.2, Göppingen 1982, S.52)

Bild- und Skizzennachweis:

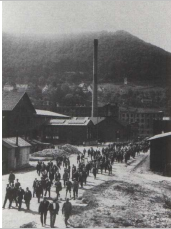
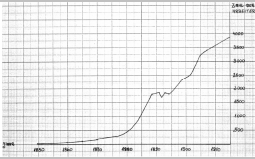
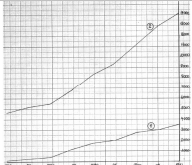
| | |
|---|--|
|  | <p>Logo „WMF“ (Württembergische Metallwarenfabrik) https://pixabay.com/de/vectors/zahn%C3%A4der-optionen-einstellungen-467261/ [24.05.2021] (zur freien kommerziellen Nutzung) - bearbeitet von Roman Blessing</p> |
|  | <p>Arbeitsschluss in der WMF um 1926. Württembergische Metallwarenfabrik 1895. aus: Walter Ziegler (Hrsg.): geschichte regional. Quellen und Texte aus dem Landkreis Göppingen, Bd.2, Göppingen 1982, S.46a</p> |
|  | <p>Grafik - Die Entwicklung der Arbeiterzahlen der WMF 1853-1914. aus: Walter Ziegler (Hrsg.): geschichte regional. Quellen und Texte aus dem Landkreis Göppingen, Bd.2, Göppingen 1982, S.42</p> |
|  | <p>Grafik - Die Entwicklung der Arbeiterzahlen der WMF und der Bevölkerung von Geislingen und Altstadt 1870-1910. aus: Walter Ziegler (Hrsg.): geschichte regional. Quellen und Texte aus dem Landkreis Göppingen, Bd.2, Göppingen 1982, S.50</p> |