

AB 4b

Eisenbahnbau als Motor der Industriensiedlung

Gleisanlagen entlang der Strecke vom Staatsbahnhof Wiesloch-Walldorf nach Meckesheim – Sie erschließen die Stadt Wiesloch und die Gemeinden entlang der Trasse für die Industrie.

1 Staatsbahnhof Wiesloch-Walldorf: Gleisanlage

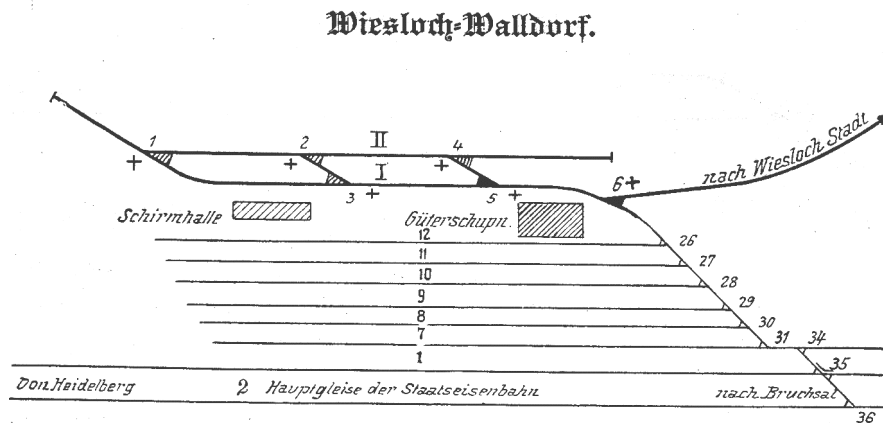

© Volker Kronemayer

2 Angesiedelte Industriebetriebe an der Staatsbahn

Name des Betriebs / des Inhabers	Straße	Gründungsdatum	Branche / Produkte	Pos.
Ludwig M. Käser	Staatsbahnhofstr. 2	24. Sept. 1892	Getreidemühle	1
Walter Fuhrer	Staatsbahnhofstr. 3	1893	Transportunternehmen	2
Garbe, Lahmayer & Co.	Staatsbahnhofstr. 5	22. Febr. 1898	Stromversorgung	3
Tonwarenindustrie AG	Staatsbahnhofstr. 6	05. Aug. 1898	Steine u. Erde	4
Oberrheinische Elektrizitätsgesellschaft	Staatsbahnhofstr. 5	23. Juli 1901	Stromversorgung	Vgl. 3
Chemische Fabrik Geschwister Eisenbeiß	Staatsbahnhofstr. 13	1911	Chemie	5
Paul Eisenmann	Staatsbahnhofstr.	1924	Ölmühle	6
Welcker & Wimmer	Staatsbahnhofstr. 4	1926	Zigarren Wickelformen	7

Aufgabenvorschläge:

1. Erläutern Sie, welche Industriezweige sich in der Nähe des Staatsbahnhofs Wiesloch-Walldorf niederließen und warum sie diesen Standort wählten.
2. Nennen Sie weitere Standortvorteile, die sich aus der Lage zwischen zwei Städten ergaben.

3 Lageskizze der Betriebe zwischen Staatsbahnhof Wiesloch-Walldorf und Bahnhof Wiesloch-Stadt

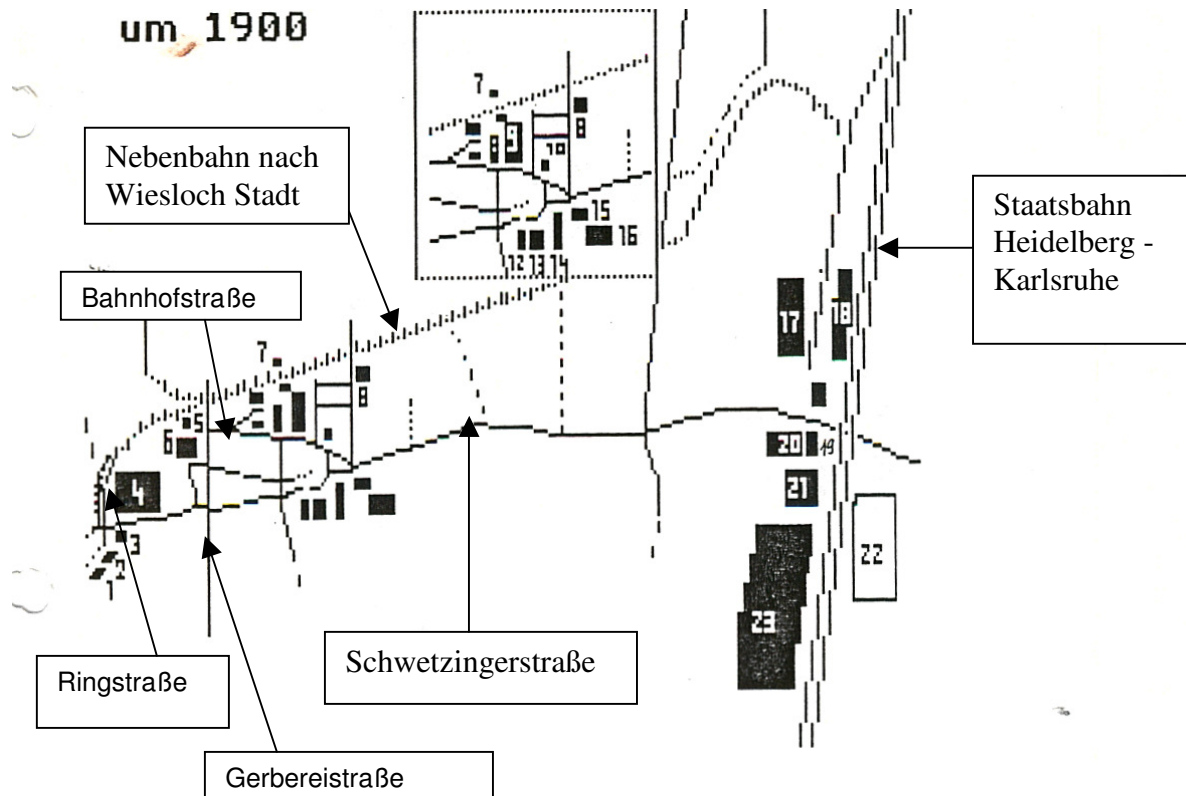

Liste der Industriebetriebe zwischen 1890 und 1918		
Lfd. Nr.	Straße	Vor 1918
01	Ringstr. 6	Städtisches Schlachthaus
02	Ringstr. 8	Städtisches Wasserwerk
03	Ringstr. 9	Ölmühle vom Johann Kircher
04	Ringstr. 15 – 19	Lederwarenfabrik von Heinrich Burkhardt
05	Gerbereistr. 8	Getreidelagerhaus von Bihl
06	Gerbereistr. 14	Lederwarenfabrik „Badenia“
07	Bahnhofstr. 17	Badische Lokaleisenbahngesellschaft (BLEAG)
08	Luisenstr.	Weinhandlung Bronner & Heuss
09	Bahnhofstr 25 – 29	Landwirtschaftliches Lagerhaus
10	Bahnhofstr. 41	Kalkbrennerei von Georg Steidel
11	Bahnhofstr. 19	Backofenbau von Karl Welcker
12	Schwetzingerstr. 42	
13	Schwetzingerstr. 44	
14	Schwetzingerstr. 46	Gasthaus „Grüner Baum“
15	Schwetzingerstr. 50	Gerberei und Lederwarenfabrik Steingötter und Greiff
16	Schwetzingerstr. 50	Nachfolger von 15: Vereinigte Lederwarenfabrik

17	Staatsbahnhofstr. 15	Chemiefabrik Eisenbeiß
18	Staatsbahnhofstr.	Staatsbahnhof Wiesloch-Walldorf
19	Staatsbahnhofstr. 3	Transportunternehmen Walter Fuhrer
20	Staatsbahnhofstr. 2	Dornmühle
21	Staatsbahnhofstr. 5	Elektrizitätswerk Garbe & Lahmayer
22	Gemarkung Stadt Walldorf	Süddeutsche Metallwarenfabrik
23	Staatsbahnhofstr. 6	Tonwarenindustrie Wiesloch

4 Anzahl der Firmengründungen nach Branchen zwischen 1900 und 1912

Grafische Darstellung

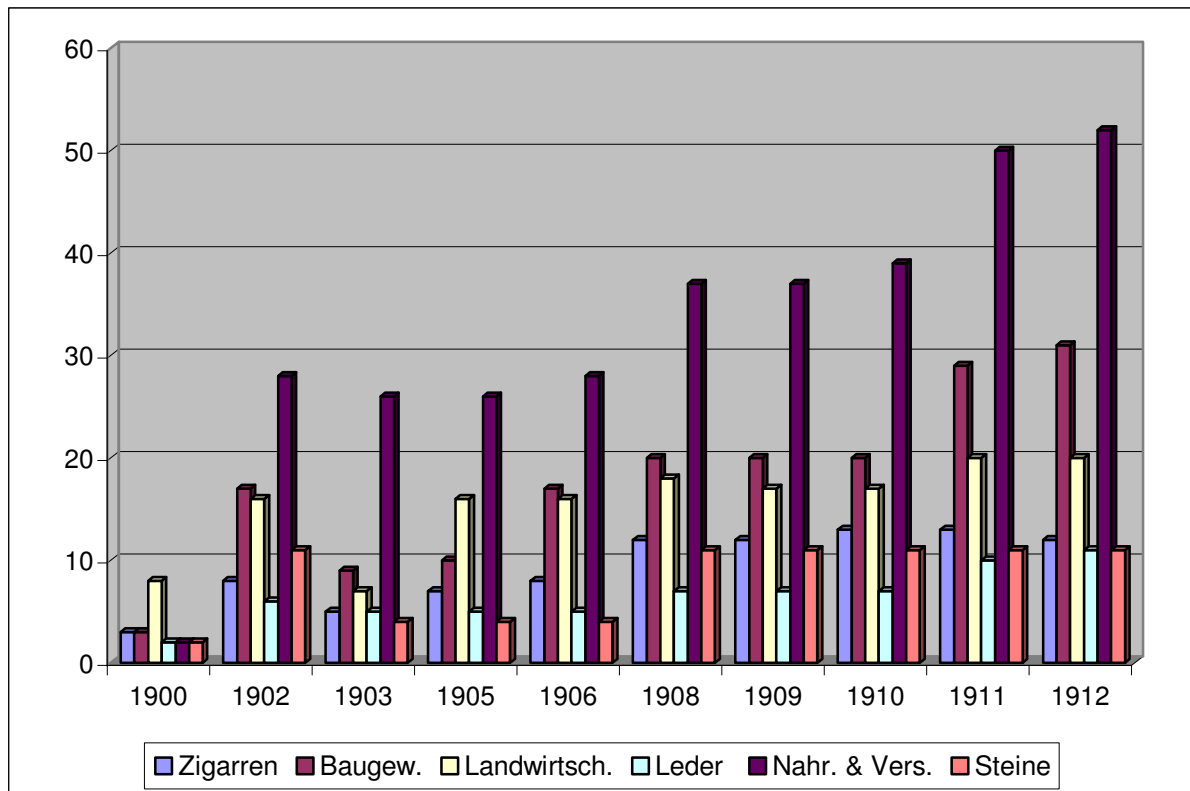

Wieslocher Firmen
Stadtarchiv A 1615

Branchen

	1900	1902	1903	1905	1906	1908	1909	1910	1911	1912
Zigarren	3	8	5	7	8	12	12	13	13	12
Baugewerbe	3	17	9	10	17	20	20	20	29	31
Landwirtschaft	8	16	7	16	16	18	17	17	20	20
Leder	2	6	5	5	5	7	7	7	10	11
Nahrung & Versorgung	2	28	26	26	28	37	37	39	50	52
Steine	2	11	4	4	4	11	11	11	11	11

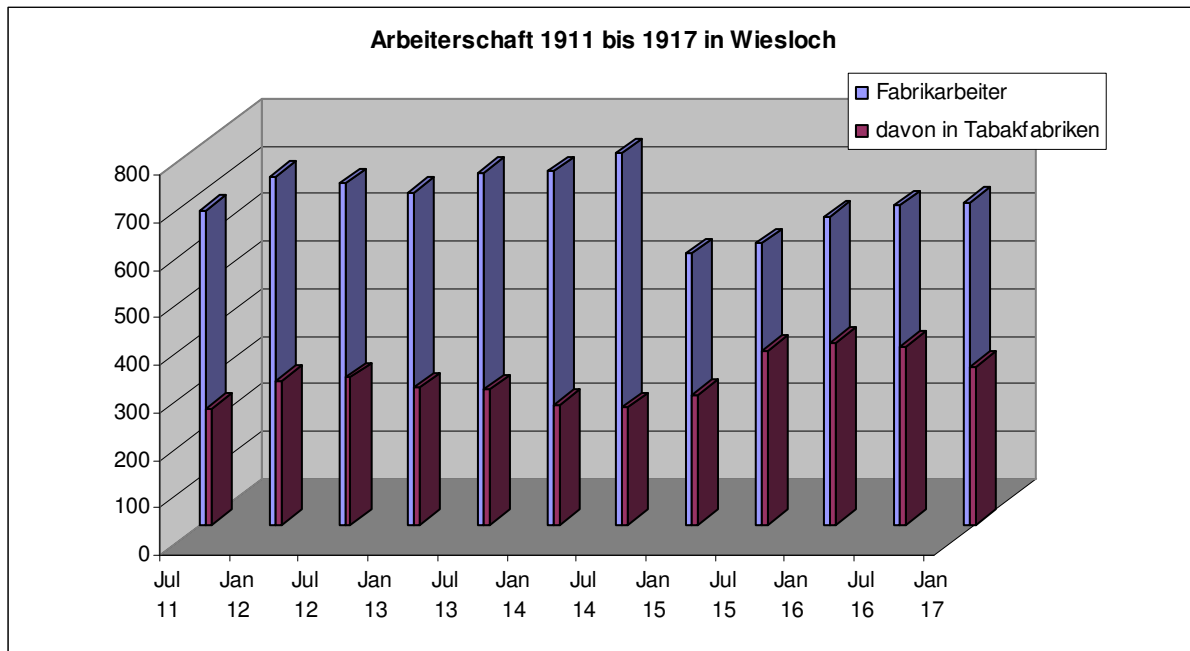

Akte A1600 im Stadtarchiv Wiesloch

Datum	Fabrikarbeiter	davon in Tabakfabriken
14.01.1904	615	244
07.07.1904	615	244
20.01.1905	659	270
04.07.1905	443	263
08.01.1906	681	258
07.07.1906	699	259
22.01.1907	754	264
11.07.1907	734	270
07.01.1908	839	379
16.07.1908	806	355
22.01.1909	768	378
13.07.1909	808	343
17.01.1910	771	332
17.07.1910		
20.01.1911		
20.07.1911	661	245
23.01.1912	733	304
19.07.1912	718	309
20.01.1913	699	288
01.07.1913	742	284
15.01.1914	743	253
20.07.1914	782	246
12.01.1915	571	273
15.07.1915	592	366
15.01.1916	648	384
06.07.1916	672	375
09.01.1917	677	333