Arbeitsblatt Rhythmus

mit Punktierungen und Sechzehnteln

Notiere die angegebenen Notenwerte. Schreibe ihre Dauer (in Vierteln) dahinter in die Klammer.

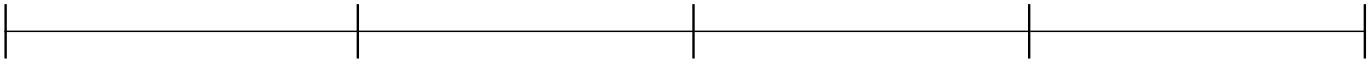

punktierte Halbe (___) Sechzehntel (___) Achtelpause (___) punktierte Viertel (___)

Bestimme die Taktart.

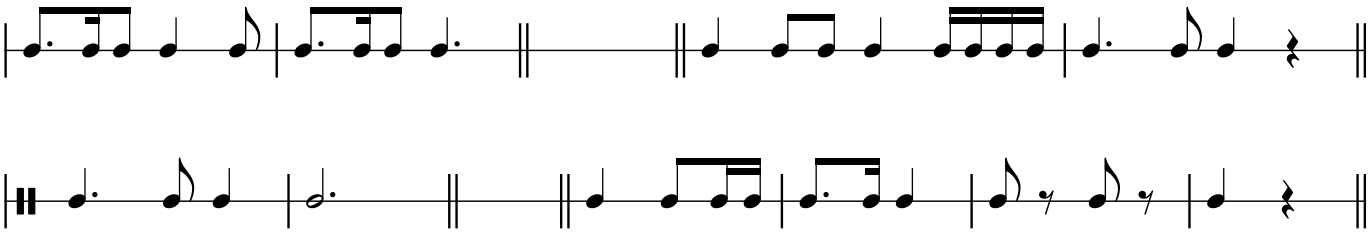

Ergänze die Takte mit <u>einer</u> Note oder Pause, sodass der Takt richtig gefüllt ist.

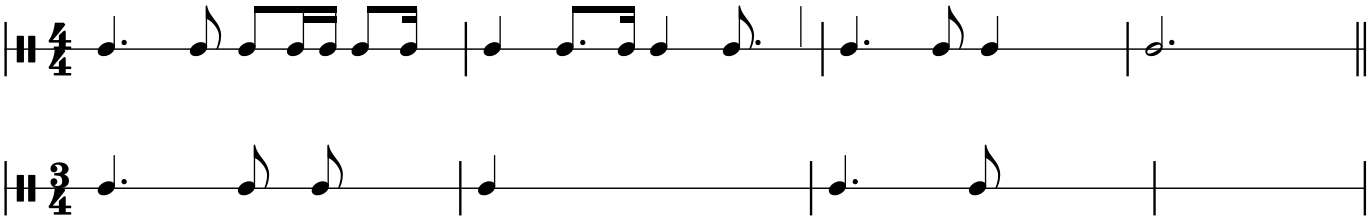

Welche Rhythmen spielt die Lehrkraft vor?

a.) b.) c.)

Ergänze den Lückentext mit Vierteln oder Achtelnoten.

-
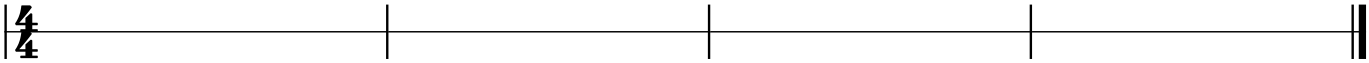
Komponiere einen Rhythmus im 4/4-Takt bestehend aus Vierteln, Achteln und Sechzehnteln.
Übe ihn ein.